

いなべ市 社協だより

第114号

令和4年11月
発行



P2 笑顔の写真大募集

P3 歳末ふれあい事業のご案内

今年もやります!

笑顔の写真の大募集!

あなたの撮った写真を 社協だよりの表紙に!

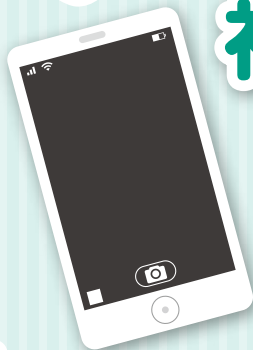

令和5年1月発行の社協だより第114号の表紙を、皆さんのいっぱいの「笑顔」で埋め尽くしましょう! カメラやスマホ、携帯電話の機能を使って撮影した「笑顔の写真」をご応募ください。応募者多数の場合は、次号に掲載させていただくこともありますので、ご了承ください。

年齢制限はありません。応募については次のとおりです。

★応募期間 **12月1日(木) 17:00**まで

※17:00以降は受付いたしませんのでご了承ください。

★応募条件 被写体の方がいなべ市在住であること。

★作品テーマ **笑顔**

★作品形式 できるだけきれいに鮮明なもので、サイズは2MB程度。

★応募方法 撮影した写真をメールに添付し、①投稿者の住所、②氏名、③連絡先(携帯可)、④「社協だより」へのひと言を書いて下のアドレスまで送付してください。

info@inabewel.or.jp

●プリントした写真を総務課へご持参いただいても構いません。

※ご持参いただく際は、応募方法にある①～④を記載したものを添えてください。

★注 意 点

- 必ず被写体の方へ掲載の了解を得てください。
- 写真は縦向きで撮影したもの**にしてください。
- 1枚につき、被写体は1人をお願いします。
- アップで撮影したものにしてください。
- 氏名等が入らないようにしてください。
- 被写体1人につき1点の応募とさせていただきます。
- 特殊効果や文字、スタンプ等を挿入したものなど、画像加工がされた写真は掲載いたしませんので、ご了承ください。
- 掲載に不適切と判断した写真は掲載いたしません。
- 応募者多数の場合、掲載時に写真のサイズが小さくなる場合がありますので、ご了承ください。



今年1月発行の社協だより

《お問合せ》 総務課 総務人事係 ☎41-2942 ✉info@inabewel.or.jp



歳末ふれあい事業のご案内

歳末ふれあい事業とは…

地域で支援を必要としている方々が安心して新年を迎えることができるように、地域のみなさまから寄せられた募金を活用して歳末品を配布します。

対象者

- ◆75歳以上のひとり暮らしの方
(昭和22年12月31日以前に生まれた方)
 - ◆身体障害者手帳1級、2級保持者
 - ◆療育手帳保持者
 - ◆精神保健福祉手帳保持者
 - ◆生活保護受給者
- ※令和4年11月30日の時点で、施設や病院へ入所、入院されている方はこの事業の対象となりません。



申込方法

地域福祉課窓口にて、所定の申込書に必要事項を記入のうえ、お申込みください。身体障害者手帳、療育手帳、精神保健福祉手帳をお持ちの方は、お申込み時に手帳を持参いただき窓口にて提示をお願いします。

なお、申込書はホームページからダウンロードすることができます。

申込にあたって

- 窓口までお越しいただくことが困難な場合は、お住まいの地区の民生委員児童委員へご相談ください。
- ご家族の方が代理で申請をしていただいても構いません。
- 対象となる要件が重複している場合でも、申請はお一人につき1回となります。
- 個人情報保護法の遵守により、記載いただいた情報は、歳末ふれあい事業以外には一切使用いたしません。

申込受付期間

令和4年11月4日(金)～令和4年11月30日(水)

※郵送による申し込みをされる場合は、11月30日(水)必着とします。



配布時期と方法

12月下旬に郵送等によりお届けします。

《お申込み・お問合せ》

地域福祉課 担当：松岡、竹中 ☎41-2945

生活交流会のご案内

生活交流会は参加者やボランティアとの交流や仲間づくりを目的に開催しています。

障がい児・者生活交流会 知的

- ◆対象者 療育手帳をお持ちの方、特別支援学級等に通学されている方とその保護者
- ◆日時 令和5年1月22日(日)
10:00～12:00
- ◆場所 北勢市民会館 視聴覚室
(北勢町阿下喜3083-1)
- ◆内容 工作(スノードームカード、紙皿で作るお花)
- ◆定員 20名(先着順)
- ◆参加費 一人100円(当日徴収、付き添い無料)
- ◆申込締切 令和5年1月13日(金)

障がい児・者生活交流会 精神

- ◆対象 精神保健福祉手帳をお持ちの方と付き添いの方
- ◆日時 令和5年1月28日(土)
10:00～12:00
- ◆場所 北勢市民会館 料理教室
(北勢町阿下喜3083-1)
- ◆内容 和菓子づくり体験
- ◆定員 20名(先着順)
- ◆参加費 一人100円(当日徴収、付き添い無料)
- ◆申込締切 令和5年1月20日(金)

※参加の際はマスクの着用をお願いします。また、ご自宅にて体温を計測して頂き、発熱がある場合や体調が優れないときは、参加をお控えください。ご協力のほどよろしくお願いいたします。

生活交流会ボランティア募集について ご協力いただける方は、申込期日までにご連絡ください。

《お申込み・お問合せ》 地域福祉課 担当：小島、松岡 ☎41-2945 ✉chiiki@inabewel.or.jp

社協会費・日赤活動資金へのご協力ありがとうございました

いなべ市社協が活動するうえで貴重な財源となる「社協会費」について、各自治会長様、組長様のご協力をいただき、市内外の皆さんからの会費総額は、5,822,500円となりました。この会費は、市内小中高等学校への福祉教育支援、歩行や移動が大変な方の通院送迎支援、ひとり暮らし高齢者等への安否確認、福祉に関する情報発信等に有効活用させていただきます。

また、同時にお願ひしておりました、日本赤十字社の活動資金である「日赤会費」の総額は5,326,000円となり、全額、日本赤十字社三重県支部へ送金させていただきました。ご協力ありがとうございました。

内 訳

社協会費

個人会費 5,022,000円(10,044件)
賛助会費 800,500円(406件)
(個人：276件、273,500円、団体：130件、527,000円)

日赤会費

個人 5,077,000円
法人 249,000円

《お問合せ》 地域福祉課 ☎0594-41-2945

いなべ市ボランティア連絡協議会

●いなべ市ボランティア連絡協議会とは…

ボランティア団体や活動分野の枠を越え、いなべ市内のボランティア活動の振興と活性化を目的に結成された組織です。ボランティア相互の連携・連絡、交流と親睦を図ります。

加入活動者紹介 vol.7

団体名：NPO法人ヴェリタス

活動内容：生活困窮世帯やひきこもり・不登校生徒のいる世帯に、就労支援と学習支援を行なっています。就労支援においては、就労先との関係が円滑になるように、就労後も訪問しています。数年に渡り寄り添い、支援を続けることもあります。



活動日：就労支援は主に昼間、学習支援は主に夕方から

場所：いなべ市内および近隣市町 **代表：**服部 邦夫

連絡先：090-7696-0189 (担当：松宮)

※詳細はホームページをご覧ください。『NPO法人ヴェリタス』で検索

★あなたといなべの未来のために ～一緒に悩み行動します～★



団体名：日赤でのひら奉仕団

活動内容：ひとり暮らし高齢者等を対象にした弁当作り(ふれあい弁当)や、民生委員児童委員との協働による安否確認、高齢者の生活援助として、施設ボランティアも行っています。日赤の災害ボランティア支援やイベントにも協力しています。



活動日：月2回 (第1、3水曜) **場所：**翠明院、北勢市民会館

施設ボランティア…第1水曜、弁当作り…第3水曜

代表：水谷 千木代

連絡先：☎0594-41-2945(事務局)

★料理好きやお話し好きな人は一緒に活動しませんか★

《お問合せ》いなべ市ボランティア連絡協議会事務局 (オレンジ工房あげき 2階地域福祉課内)
☎0594-41-2945 ☒chiiki@inabewel.or.jp

今号の表紙は？

9月15日に北勢市民会館さくらホールにて、いなべ市老人クラブ連合会主催の「芸能大会」が開催されました。当日は11組の会員が出演され、歌やダンス、楽器演奏など日頃の練習の成果を披露し会場を沸かせました。



令和4年度 福祉委員会代表者交流会開催報告

令和2年度より、福祉委員会の活動者同士が意見や情報を交換する場を開催しています。この度、7月27日、29日に市全体での交流会を開催しました。

関係機関による事業紹介



○いなべ暮らしの保健室

普段の生活の困りごとを誰でも気軽に立ち寄って相談できる場所です。

○認知症地域支援推進員

医療機関や介護サービス、地域の支援機関の連携支援や、認知症の人やその家族に対して相談を行う方です。

○ふくし総合相談窓口

子どもから高齢者まで、障がい、介護など”福祉“に関するさまざまな「困りごと」「悩みごと」の相談窓口です。

意見交換の様子を一部紹介

「様々な地区の取り組みが聞けて、今後の参考になった」
広く情報を得ることは大切ですね。メンバーが交代すると他地区の取り組みなど気になることもあるか
と思いますので、これからも情報が得られる場をつ
くっていきます。

「発足したばかりだけど、今の活動を継続しながら
横のつながりを大切にして、新しい活動も見つけて
いきたい」

福祉委員会が地域のことを全て行う必要はありません。
福祉委員会を中心に横のつながりを深め、地域
全体で地域のことを考える機会にしていましょ

「コロナでイベントを中止しているけど、地域に福祉委員会のことを知ってもらい、若い方にも
参加してもらいたい」

福祉委員会があっても、どんな活動をしているのか知らないという声もお聞きします。活動を
回覧板で回すのも一つ、訪問活動やイベントを通じて周知している地域もあります。まずは活
動を知ってもらうことから始めてはいかがでしょうか。



★生活支援コーディネーターは、これからも福祉委員会の
推進に取り組んでいきます。また、地域のことで困りごと
等もありましたらお気軽にご連絡ください。

《お問合せ》 地域福祉課 ☎41-2945

こころホッと通信

今回は、員弁町にお住まいの水谷興吾さん(91歳)をご紹介します。

興吾さんは、数年前に奥さんが介護施設に入所してから、おひとりで生活されています。身の回りのことは自立し、食事・掃除・買い物などは福祉サービスをうまく活用しながら生活されています。

今後の楽しみを伺いました。

娘と一緒にこれまで支えてくれた奥さんの面会に行くことと趣味の絵や書道を続けることだそうです。そのために、ずっと動ける身体でいることも目標にしているそうです。



興吾さんは、大学時代から絵画と共にこれまでの人生を過ごしてみえました。

毎月志摩へ絵を描きに行きます。海・山・川に強く心を動かされ、風景画を描くのが好きとのこと。人物画のモデルには、父、母、奥さんなど、心に残るご家族や、家の手伝いでリアカーを引く若き日の自身の姿もありました。



絵本「我が家族の絆と吾が生きがい」出版記念展

先日、興吾さんの絵本を記念して、個展が開かれました。

会場には、絵画教室の教え子とご両親、その友達もみえました。宿泊時に同行してくれる友人や個展も含め準備を手伝ってくださった方も来場されていました。興吾さんは、「やっぱりこうして皆さんにお会いできることが嬉しいね。」と話されていました。

興吾さんのアトリエに伺うと、ご自身の絵と絵画教室の教え子たちの絵がたくさんありました。大切な人たちとの思い出がいっぱい詰まった絵に囲まれて、幸せな時間を過ごしているように感じます。



【地域包括支援センターより】

興吾さんは、ご家族や友人と過ごすかけがえのない時間を大切にしながら、好きなことに打ち込んでいます。歳を重ねても好きなことに打ち込めることは、素晴らしいことですね。興吾さんのように皆さんも活力の元になるような楽しみを探してみてくださいませんか。

《こころホッと通信への掲載希望、お問合せ》 いなべ市地域包括支援センター ☎86-7818

善意のご寄附

心あたたまるたくさんの
ご寄附をありがとうございました

令和4年9月20日までに
ご寄附いただいた皆さまです

住所

寄附者

住所

寄附者

住所

寄附者

社協事業全般へのご寄附

市場 杉山 正之様
梅戸 渡部 哲也様
畑新田 小林 佐枝子様
市場 藤原中学校創作部様
高柳 瀬木 孝雄様
丹生川中 伊藤 大輔様
丹生川上 神谷 まさゑ様
畑新田 小林 政則様
東禅寺 木村 すみれ様
石樽北山 岡 正光様
石川 近藤 真様
大貝戸 林 優様

其原 伊藤 公喜様
古田 藤塚 成尚様
平塚 伏見稲荷大社大安支部様
上之山田 岡 敏正様
麻生田 伊藤 英人様
高柳 後藤 省司様
上笠田 太田 康紀様
石樽東 渡邊 和弘様
上相場 若井 良樹様
本郷 種村 専八様
匿名1名

介護保険事業へのご寄附

南金井 日沖 真弓様
畑新田 平野 浩二様
大貝戸 林 優様

保育園事業へのご寄附

石樽南 石垣 国博様

オレンジ工房あげきへのご寄附

其原 伊藤 公喜様

い~な食品ロス「もったいない」が「ありがとう」へ

令和4年度実施案内 -3回目-

食品配付(フードパントリー)

日時…12月16日(金)、17日(土) 10:00 ~ 14:00
場所…員弁老人福祉センター(員弁町笠田新田111)
対象…ひとり親世帯や子育て世帯/生活や食事に困っている方

申込方法…事前申込が必要です。

下記の電話又はメール、申込フォーム(QR)よりお申込みください。

申込期日：令和4年12月14日(水)まで

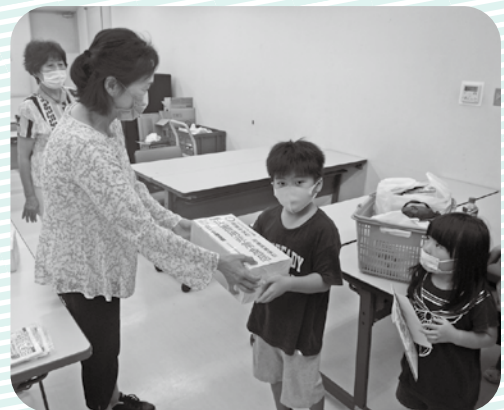

※食品募集(フードドライブ)は下記の場所で随時、受付しています。

○募集品…食品<常温保存できる。賞味期限が1カ月以上あるもの。>

○場所…チャレンジショップいなこね(北勢町阿下喜1998-1)

篠立きこの園(藤原町篠立3390-115)

オレンジ工房あげき

1、2回目(4、8月開催)の配付時には、たくさんの食品のご寄付をいただきありがとうございました。引き続きのご協力をよろしくお願いいたします。

《お申込み・お問合せ》 いなべ市社会福祉協議会 ☎0594-41-2945 ✉chiiki@inabewel.or.jp

いなべ市社協イベントスケジュール

12月1日から1月31日まで

日	月	火	水	木	金	土
			12月	1	2	3
4	5 四季の家だいいん	6 四季の家ふじわら	7	8 ひきこもり相談 弁護士相談 四季の家ほくせい	9 介護予防セミナー	10
11	12	13 四季の家いなべ	14	15 ひきこもり相談	16 司法書士相談	17
18	19 四季の家だいいん	20 四季の家ふじわら	21	22 四季の家ほくせい	23	24
25	26	27 四季の家いなべ	28	29	30	31
1月	1 元日	2 振替休日	3	4	5 弁護士相談	6
8	9 成人の日	10 四季の家いなべ	11	12 ひきこもり相談 四季の家ほくせい	13	14
15	16 四季の家だいいん	17 四季の家ふじわら	18	19 弁護士相談	20 介護予防セミナー	21
22 生活交流会	23	24 四季の家いなべ	25 一般相談	26 四季の家ほくせい	27	28 生活交流会
29	30	31				

★四季の家 四季の家は誰でも自由にご参加いただける、つどいの場です。

時間 9:30～

会場 ふじわら：ふじわら高齢者生活支援センターいこい

いなべ：員弁老人福祉センター

だいいん：イオン大安店 2階 大安ホール

ほくせい：北勢市民会館

※8:00の時点で気象警報（大雨警報、洪水警報、大雪警報）、地震に関する情報（地震注意情報）が発令されている時は四季の家は休みます。

★一般相談の相談員は民生委員児童委員の方々です。事前予約は必要ありません。

時間 13:00～16:00 会場 員弁老人福祉センター 1階

★ひきこもり相談

会場 ひきこもり支援センター瑠璃庵 相談室

時間 10:00～12:00 13:00～15:00

《お問合せ》ひきこもり支援センター瑠璃庵

☎37-0084

★弁護士・司法書士相談は事前予約が必要です。

時間 13:00～16:00（1人25分以内）

会場 北勢福祉センター 2階

《お問合せ・予約受付》 地域福祉課 ☎41-2945

年末年始の業務

事業所	年末業務最終日	年始業務開始日
総務課・地域福祉課・こども支援課	12月28日(水)	1月4日(水)
地域包括支援センター		
くらしサポートセンター縁・日常生活自立支援センター 成年後見支援センター		
ケアプランセンター		
介護予防事業係	12月30日(金)	1月4日(水) ※通所は5日(木)
オレンジ工房あげき(障がい支援課)		
ふじわらデイサービスセンター・ホームヘルパーステーション	12月27日(火)	1月4日(水)
ひきこもり支援センター瑠璃庵	12月28日(水) (午後希望保育)	1月5日(木)
石樽保育園、三里保育園、丹生川保育園、山郷保育園 員弁西保育園	12月28日(水) (午後希望保育)	1月4日(水) (終日希望保育)
北勢子育て支援センター・員弁子育て支援センター 石樽子育て支援センター・笠間子育て支援センター 藤原子子育て支援センター	12月28日(水) (午後閉所)	1月4日(水)

※希望保育の詳細については、各園にお問い合わせください。

編集・発行



社会福祉法人 いなべ市社会福祉協議会

オレンジ工房あげき

〒511-0428 いなべ市北勢町阿下喜2624-2
 ▶総務課 TEL 0594-41-2942 / FAX 0594-41-2943
 ▶こども支援課 TEL 0594-41-2947 / FAX 0594-41-2949
 ▶地域福祉課 TEL 0594-41-2945 / FAX 0594-41-2949
 ▶障がい支援課 TEL 0594-72-5130 / FAX 0594-72-5162

いなべ市地域包括支援センター

〒511-0498 いなべ市北勢町阿下喜31 いなべ市役所内
 TEL0594-86-7818 / FAX0594-86-7866

いなべ市くらしサポートセンター^{えにし}縁

いなべ市日常生活自立支援センター

いなべ市成年後見支援センター

〒511-0498 いなべ市北勢町阿下喜31 いなべ市役所内
 TEL0594-86-7817 / FAX0594-86-7866

ひきこもり支援センター瑠璃庵

北勢町阿下喜974
 TEL0594-37-0084/FAX0594-37-7531

山郷保育園

北勢町其原818
 TEL/FAX0594-72-2624

員弁子育て支援センターなかよしひろば

員弁町石仏1868-1
 TEL/FAX0594-74-5829

石樽保育園

大安町石樽南335
 TEL/FAX0594-78-0245

員弁西保育園

員弁町石仏1868-1
 TEL0594-74-4182/FAX0594-74-4192

笠間子育て支援センター遊・友・YOUチャイルド

大安町門前531-1
 TEL/FAX0594-77-2657

いなべ市社協ケアプランセンター

いなべ市社協ホームヘルパーステーション

〒511-0428 いなべ市北勢町阿下喜2624-2 オレンジ工房あげき隣
 ▶ケアプランセンター
 TEL 0594-82-1728 / FAX 0594-72-3147
 ▶介護支援課 ホームヘルパーステーション
 TEL 0594-72-7788 / FAX 0594-72-3147

ふじわらデイサービスセンター

介護予防事業係

〒511-0511 いなべ市藤原町市場494-2
 ▶ふじわらデイサービスセンター
 TEL 0594-46-8007 / FAX0594-46-8044
 ▶介護予防事業係 はつらつ教室
 TEL 0594-37-4254 / FAX0594-46-8044
 青空教室
 TEL 0594-37-4879 / FAX0594-46-8044

三里保育園

大安町平塚535
 TEL/FAX0594-78-1391

石樽子育て支援センターはっぴいはあと

大安町石樽南335
 TEL/FAX0594-78-0246

藤原子子育て支援センターつくしんぼ

藤原町川合770
 TEL0594-46-8733

丹生川保育園

大安町丹生川中2109-3
 TEL/FAX0594-78-2086

北勢子育て支援センターすこやかランド

北勢町其原818
 TEL/FAX0594-72-8488

数字で見るいなべ市の福祉

(令和4年10月1日現在)

▶人口 … 44,875人 ▶世帯数 … 18,955世帯 ▶65歳以上 … 12,451人
 ▶高齢化率 … 27.7% ▶ボランティア登録者数 … 1,748人