

いなべ市 社かだより

第120号

令和5年11月
発行

- P 4 歳末ふれあい事業のご案内
- P 3 笑顔の写真大募集
- P 2 令和6年度正規職員募集



令和6年度 採用正規職員

職種 福祉職

- 応募資格 次のいずれかの資格を有する方
社会福祉士（取得見込み可）
社会福祉主事任用資格
主任介護支援専門員
介護支援専門員
- 勤務場所 本会運営の各事業所（こども支援課除く）
- 仕事内容 地域福祉推進業務、相談援助業務、法人運営業務など



保育運営事業（こども支援課）

職種 保育士

- 応募資格 保育士資格を有する方
（取得見込み可）
- 勤務場所 本会運営の保育園、子育て支援センター及びいなべ市立保育園
- 仕事内容 0～5歳児の生活全般のお世話、保育に付随するもの（保育園）
子育てに関する相談・支援（子育て支援センター）



職種 施設管理・建築職

- 応募資格 次のいずれかの資格を有する方
- ・一級建築士
 - ・二級建築士
 - ・1級建築施工管理技士
 - ・2級建築施工管理技士（種別：建築）
 - ・学校教育法に基づく建築の専門課程を卒業した方（見込み可）
- 勤務場所 本所（オレンジ工房あげき内）
- 仕事内容 保育園・子育て支援センターの施設管理及び新築、改修、修繕工事の設計、工事監理に関わる業務など

職種 事務職員

- 応募資格 一定のパソコンスキルを有する方
- 勤務場所 本所（オレンジ工房あげき内）
- 仕事内容 保育園・子育て支援センターの運営業務、企画立案など

応募期日 11月16日(木)まで

※選考方法など、その他詳細について、いなべ市社協ホームページをご覧ください。



☎ 総務課 総務人事係 担当：木村／嶋田 ☎41-2942

今年もやります!

笑顔の写真の大募集!

あなたの撮った写真を 社協だよりの表紙に!



令和6年1月発行の社協だより第121号の表紙を、皆さんのいっぱいの「笑顔」で埋め尽くしましょう! カメラやスマホ、携帯電話の機能を使って撮影した「笑顔の写真」をご応募ください。

年齢制限はありません。応募については次のとおりです。

★応募期間 **12月1日(金) 17:00**まで

★応募条件 被写体の方がいなべ市在住であること。

★作品テーマ **笑顔**

★作品形式 できるだけきれいに鮮明なもので、サイズは2MB程度。

★応募方法 撮影した写真をメールに添付し、①投稿者の住所、②氏名、③連絡先(携帯可)、④「社協だより」へのひと言を書いて下のアドレスまで送付してください。

info@inabewel.or.jp

●プリントした写真を総務課へご持参いただいても構いません。

※ご持参いただく際は、応募方法にある①～④を記載したものを添えてください。

★注 意 点

- 必ず被写体の方へ掲載の了解を得てください。
- 写真は縦向きで撮影したもの**にしてください。
- 1枚につき、被写体は1人をお願いします。
- アップで撮影したものにしてください。
- 氏名等が入らないようにしてください。
- 被写体1人につき1点の応募とさせていただきます。
- 特殊効果や文字、スタンプ等は挿入しないでください。
- 掲載に不適切と判断した写真は掲載いたしません。
- 応募者多数の場合、掲載時に写真のサイズが小さくなる場合がありますので、ご了承ください。



今年1月発行の社協だより

問 申込先 総務課 総務人事係 ☎41-2942 ✉info@inabewel.or.jp

歳末ふれあい事業のご案内

赤い羽根
共同募金
配分事業

歳末ふれあい事業とは…

地域で支援を必要としている方々が安心して新年を迎えることができるように、地域のみなさまから寄せられた募金を活用して歳末品を配布します。

対象者

- ◆75歳以上のひとり暮らしの方
(令和6年3月31日時点で75歳以上の方)
 - ◆身体障害者手帳1級、2級保持者
 - ◆精神保健福祉手帳保持者
 - ◆療育手帳保持者
 - ◆生活保護受給者
- ※令和5年11月30日の時点で、施設や病院へ入所、入院されている方はこの事業の対象となりません。



申込方法

地域福祉課窓口にて、所定の申込書に必要事項を記入のうえ、お申込みください。身体障害者手帳、療育手帳、精神保健福祉手帳をお持ちの方は、お申込み時に手帳を持参いただき窓口にて提示をお願いします。

なお、申込書はいなべ市社協ホームページからダウンロードすることができます。

申込にあたって

- 窓口までお越しいただくことが困難な場合は、お住まいの地区の民生委員児童委員へご相談ください。
- ご家族の方が代理で申請をしていただいても構いません。
- 対象となる要件が重複している場合でも、申請はお一人につき一回となります。
- 個人情報保護法の遵守により、記載いただいた情報は、歳末ふれあい事業以外には一切使用いたしません。

申込受付期間

令和5年11月1日(水)～令和5年11月30日(木)

※郵送による申し込みをされる場合は、
11月30日(木) 必着とします。

配布時期と方法

12月下旬に郵送等によりお届けいたします。



地域交流会

いなべ市内の障がい者施設の協力のもと、いなべ市社会福祉協議会が協働で、障がいの理解を深めることを目的に地域交流会を開催します。

どなたでも参加できますので興味がある方は是非お越しください。

日時 令和6年1月27日(土) 10:00～14:00
場所 イオン大安店1階フードコート付近、2階大安ホール (いなべ市大安町高柳 1945)
内容 パネル展示、人形劇、バンブー太鼓



◆協力施設 いなべ市大安障害者活動支援センター、オレンジ工房あげき、株式会社絆
篠立きのご園、プロジェクト大地、北勢会あじさい、
山郷重度障害者生活支援センターあじさいの家、ワークサポートハナミズキ (敬称略)
☎ 地域福祉課 地域づくり係 小島・山内 ☎41-2945 ✉chiiki@inabewel.or.jp

障がい児・者生活交流会 (知的・精神)

障がい児・者生活交流会は参加者、付き添いの方、ボランティアとの交流や仲間づくりを目的に開催しています。

日時 令和6年1月20日(土) 10:00～12:00
場所 北勢市民会館 2階料理教室
対象者 療育手帳・精神保健福祉手帳をお持ちの方、特別支援学級等に
通学されている方とその付き添いの方
定員 20名 (先着順)
参加費 1人300円 (当日徴収、付き添い無料)
持ち物 エプロン、三角巾、マスク
申込期日 令和6年1月10日(水)
内容 「生チョコとメッセージカードづくり」

※当日ボランティアしていただける方も募集しています。

申込先 地域福祉課 地域づくり係 山内・池村 ☎41-2945 ✉chiiki@inabewel.or.jp



介護予防セミナー

- 日時 ①令和5年12月15日(金) 13:30～15:00
②令和6年 1月12日(金) 13:30～15:00
- 場所 員弁コミュニティプラザ 2階 集会室
- 定員 各日40名
- 参加費 無料
- 持ち物 飲み物、筆記用具
- 内容 ①**栄養**

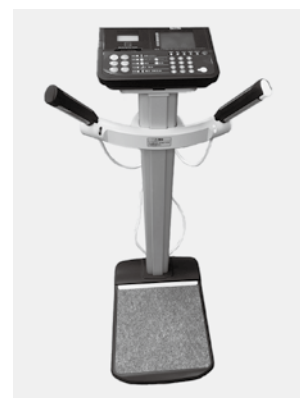
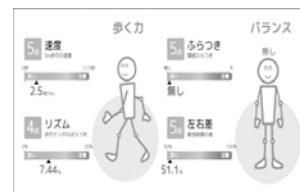

テーマ「野菜摂取量を見直し 食生活を改善しよう」
タブレットを使い野菜摂取量を測定します(ベジチェック)。

②**健康測定会**

テーマ「今の自分のからだを知ろう」
握力や立ち上がり時間などの数値を測定し自分の体力年齢を把握します。

※令和6年2月～3月開催分につきましては、次号(1月号)以降でご案内します。



申込みフォーム

問 **申込先** 介護支援課 介護予防事業係 ☎37-6375

フードパントリー(食品配付)

ひとり親家庭や生活に困っている世帯など、食料を必要とする方へ配布を行い、生活の支援につながることを目的としています。

1日目: 令和5年12月15日(金) 10:00～14:00 北勢市民会館 2階 料理教室

2日目: 令和5年12月16日(土) 10:00～14:00 オレンジ工房あげき 1階

対象者 ひとり親世帯や子育て世帯、生活困窮世帯(生活や食事に困っている方)

申込期日 令和5年12月13日(水)

申込方法 電話・メール・QRコード(公式LINE)にて、事前にお申込みください。

※フードドライブ(食品募集)は下記の場所で随時、受付しています。

○募集品…食品のみ(常温保存できる賞味期限が1か月以上あるもの)

○場所…チャレンジショップいなこね/篠立きのこ園/オレンジ工房あげき



LINE QRコード

問 **申込先** 地域福祉課 地域づくり係 担当 松岡・堤 ☎41-2945 ✉chiiki@inabewel.or.jp

社協会費・日赤会費へのご協力 ありがとうございました

いなべ市社協が活動するうえで貴重な財源となる「社協会費」について、各自治会長様、組長様のご協力をいただき、市内外の皆様からの会費総額は、5,772,000円となりました。

この会費は、市内小中高等学校への福祉教育支援、歩行や移動が大変な方の通院送迎支援、ひとり暮らし高齢者等への安否確認、福祉に関する情報発信等に有効活用させていただきます。

また、同時をお願いしておりました、日本赤十字社の活動資金である「日赤会費」の総額は5,265,000円となり、全額、日本赤十字社三重県支部へ送金させていただきました。

ご協力ありがとうございました。



【内 訳】

社協会費……個人会費	4,932,500円 (9,865件)
賛助会費	839,500円 (373件)
	(個人：257件、307,500円、団体：116件、532,000円)
日赤会費……個人	4,998,000円
法人	272,000円

問 地域福祉課 ☎41-2945

新たなボランティア活動拠点の愛称が決定しました

- 社協だより7月号にて愛称を募集し、オレンジ工房あげきに来所いただいた皆様にご投票いただいた結果、新たな拠点の名称は いなべ市ボランティア活動センター「たんぽぽ」と決定いたしました。
- 地域の皆様に愛される、親しみのある活動拠点となるよう、一緒に盛り上げていきましょう。

今回の表紙は？



令和5年9月23日(土)にいなべ市役所にて開催された、いなべ市認知症予防啓発イベントの体験コーナーの様子です。いなべ市認知症啓発委員会を中心に「2023 認知症とともに つなげよう広げようオレンジの輪 見守るいなべ 支えるいなべ」をテーマとして、認知症見守り体験、地域福祉活動の紹介、講演会、パネル展示等が行われました。当日は、地元企業の協力のもと福祉車両や蒸気風呂車両の展示、スマホ教室、キッチンカーの出店もあり、楽しみながら認知症について学ぶことができました。



こころホッと通信

今回は、藤原町にお住まいの伊藤節子さんをご紹介します。

伊藤さんは2022年夏に脳梗塞を発症し、その後、入院やリハビリを経て自宅へ帰ってきましたが、後遺症により、以前のような生活は送っていませんでした。

そんな様子を心配した民生委員児童委員が、「地域包括支援センターへ相談してはどうか」と提案され、今後の生活について地域包括支援センターを含めた専門職と一緒に話し合いました。

話し合いの結果、病気の影響で行動範囲が狭くなり、外出も控えぎみになっていたことから、「症状にあわせてリハビリを受けること」、「以前出かけていた場所などに行き気分転換すること」を決めました。



リハビリについて

当初は、身体の痛みがあったため、普段の生活や外出について不安がありましたが、リハビリを始めて少しずつ痛みが緩和され、生活にも余裕が生まれてきました。

外出について

友人の方々が時々様子を見に来てくれ、地域で開催する集いの場(サロン)へもお誘いをしてくれることから「サロンへも運動を兼ねて参加しよう」と前向きな気持ちになり、いざ参加してみると、顔なじみの皆さんとも合うことができ、時間を忘れるほど楽しく過ごせています。



伊藤さんは現在もリハビリを行い、身体の動きが良くなっていることを実感しながら生活されています。そんな伊藤さんの周りには、優しい家族や心温かい地域の方々があります。

愛知県から嫁いできて約50年、一緒に地域で生活してきた人たちであるからこそ、本心で話ができる間柄です。

現在の目標は「入院前にしていた旦那さんの着物の着付けができるようになること」だそうです。

地域包括支援センターからひとこと

地域の方々との関わりが深く、気にかける関係性が、今の伊藤さんの生きがいを持った生活につながっているのと感じました。

交流や会話、身体を動かすことは心身のリフレッシュや健康づくりにつながります。

健康の不安や心配ごと等があれば、ひとりで抱え込まずに、友人や民生委員児童委員、地域包括支援センターに相談してみてもいいかもしれません。

きっといい解決方法が見つかるはずです。



《こころホッと通信への掲載希望、お問合せ》 いなべ市地域包括支援センター ☎86-7818

イベント情報

相談事業	日にち	時間	場所	問い合わせ
弁護士相談 (要予約)	11月2日(木)、11月16日(木) 12月14日(木)	13:00～16:00 (1人25分以内)	北勢市民会館	地域福祉課 ☎41-2945
司法書士相談 (要予約)	11月17日(金) 12月15日(金)	13:00～16:00 (1人25分以内)		
一般相談	11月29日(水)	13:00～16:00		

※一般相談の相談員は民生委員児童委員の方々です。事前予約はいりません。

四季の家	日にち	時間	場所	問い合わせ
ほくせい	11月9日(木) 12月14日(木)	9:30～	北勢市民会館	地域福祉課 ☎41-2945
いなべ	11月14日(火)、11月28日(火) 12月12日(火)、12月26日(火)	9:30～	員弁老人福祉センター	
だいあん	11月6日(月)、11月20日(月) 12月4日(月)、12月18日(月)	9:30～	イオン大安店 大安ホール	
ふじわら	11月7日(火)、11月21日(火) 12月5日(火) 12月19日(火)	9:30～	ふじわら高齢者生活支援センターいこい	

※四季の家は誰でも自由に参加いただける、集いの場です。

園庭開放	日にち	時間	場所	問い合わせ
石樽保育園	11月28日(火)、12月14日(木)	9:30～11:30	園庭内	☎78-0245
三里保育園	11月30日(木)、12月19日(火)	9:30～11:30	園庭内	☎78-1391
丹生川保育園	11月29日(水)、12月18日(月)	9:30～11:30	園庭内	☎78-2086
山郷保育園	11月22日(水)、12月19日(火)	9:30～11:30	園庭内	☎72-2624
員弁西保育園	11月14日(火)、12月12日(火)	9:30～11:30	園庭内	☎74-4182

※ホームページにて年間開放予定日を掲載しておりますのでご確認ください。

善意のご寄附

心あたたまるたくさんのご寄附をありがとうございました

令和5年9月20日までに
ご寄附いただいた皆さまです

住所

寄附者

住所

寄附者

住所

寄附者

社協事業全般へのご寄附

下野尻 伊藤 昭洋 様
阿下喜 近藤 和浩 様
其原 伊藤 公喜 様
平塚 相馬 節生 様
平塚 伏見稲荷大社大安支部 様
石樽下 石橋 啓祐 様
丹生川上 梅山 敏行 様

笠田新田 多湖 篤 様
丹生川以下 松宮 周子 様
梅戸 小川 和幸 様
大貝戸 野々文彦 様
桑名市 川崎 浩二 様
篠立 武笠 陽子 様
匿名3名

介護保険事業へのご寄附

大貝戸 林 優 様

保育園事業へのご寄附

大貝戸 林 優 様

オレンジ工房あげきへのご寄附

其原 伊藤 公喜 様
匿名1名

年末年始の業務

事業所	年末業務最終日	年始業務開始日
総務課・地域福祉課・こども支援課	12月28日(木)	1月4日(木)
地域包括支援センター		
くらしサポートセンター縁・日常生活自立支援センター 成年後見支援センター		
ケアプランセンター 介護予防事業係		
オレンジ工房あげき(障がい支援課)	12月30日(土)	1月4日(木) ※通所は5日(金)
ふじわらデイサービスセンター・ホームヘルパーステーション		1月4日(木)
石樽保育園、三里保育園、丹生川保育園、山郷保育園 員弁西保育園	12月28日(木) (午後希望保育)	1月4日(木) (終日希望保育)
北勢子育て支援センター・員弁子育て支援センター 石樽子育て支援センター・笠間子育て支援センター 藤原子子育て支援センター	12月28日(木) (午後閉所)	1月4日(木) (員弁子育て支援センターのみ午後閉所)

※希望保育の詳細については、各園にお問い合わせください。

編集・発行



社会福祉法人 いなべ市社会福祉協議会

オレンジ工房あげき

〒511-0428 いなべ市北勢町阿下喜2624-2
 ▶総務課 TEL 0594-41-2942 / FAX 0594-41-2943
 ▶こども支援課 TEL 0594-41-2947 / FAX 0594-41-2949
 ▶地域福祉課 TEL 0594-41-2945 / FAX 0594-41-2949
 ▶障がい支援課 TEL 0594-72-5130 / FAX 0594-72-5162

いなべ市地域包括支援センター

〒511-0498 いなべ市北勢町阿下喜31 いなべ市役所内
 TEL0594-86-7818 / FAX0594-86-7866

いなべ市くらしサポートセンター縁

いなべ市日常生活自立支援センター

いなべ市成年後見支援センター

〒511-0498 いなべ市北勢町阿下喜31 いなべ市役所内
 TEL0594-86-7817 / FAX0594-86-7866

石樽保育園

大安町石樽南335
 TEL/FAX0594-78-0245

員弁西保育園

員弁町石仏1868-1
 TEL0594-74-4182/FAX0594-74-4192

笠間子育て支援センター遊・友・YOUチャイルド

大安町門前531-1
 TEL/FAX0594-77-2657

三里保育園

大安町平塚535
 TEL/FAX0594-78-1391

石樽子育て支援センターはっぴいはあと

大安町石樽南335
 TEL/FAX0594-78-0246

藤原子子育て支援センターつくしんぼ

藤原町川合770
 TEL0594-46-8733

いなべ市社協ケアプランセンター

いなべ市社協ホームヘルパーステーション

〒511-0428 いなべ市北勢町阿下喜2624-2 オレンジ工房あげき隣
 ▶ケアプランセンター
 TEL 0594-82-1728 / FAX 0594-72-3147
 ▶介護支援課 ホームヘルパーステーション
 TEL 0594-72-7788 / FAX 0594-72-3147

ふじわらデイサービスセンター

介護予防事業係

〒511-0511 いなべ市藤原町市場494-2
 ▶ふじわらデイサービスセンター
 TEL 0594-46-8007 / FAX0594-46-8044
 ▶介護予防事業係 TEL 0594-37-6375 / FAX0594-46-8044

丹生川保育園

大安町丹生川中2109-3
 TEL/FAX0594-78-2086

北勢子育て支援センターすこやかランド

北勢町其原818
 TEL/FAX0594-72-8488

山郷保育園

北勢町其原818
 TEL/FAX0594-72-2624

員弁子育て支援センターなかよしひろば

員弁町石仏1868-1
 TEL/FAX0594-74-5829

数字で見るいなべ市の福祉

(令和5年10月1日現在)

▶人口 … 44,771人 ▶世帯数 … 19,263世帯 ▶65歳以上 … 12,457人
 ▶高齢化率 … 27.8% ▶ボランティア登録者数 … 1,751人

UD FONT
 by MORISAWA



この広報紙は、資源保護のため再生紙と環境にやさしいベジタブルインキを使用しています。

※個人情報保護法の遵守により、事業の申込み等に記載いただいた情報は、その事業以外には一切使用いたしません。
 (この広報紙の発行にはいただいたご寄附、社協会費の一部を使用させていただいております。)